

Tekeningen Bestand

Schaal 1:100



Voorgevel Ongewijzigd



Rechtergevel Ongewijzigd

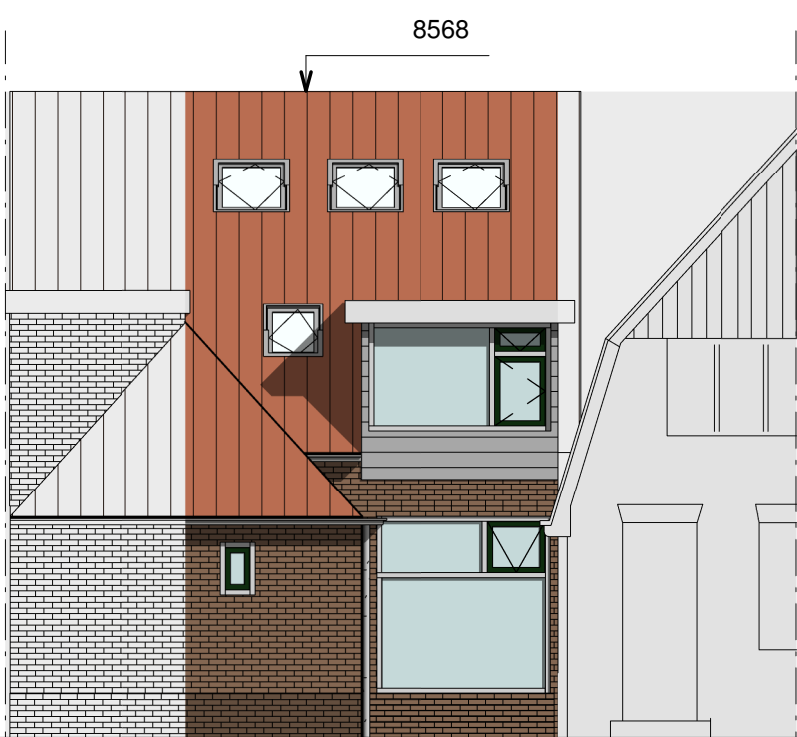

Achtergevel bestand

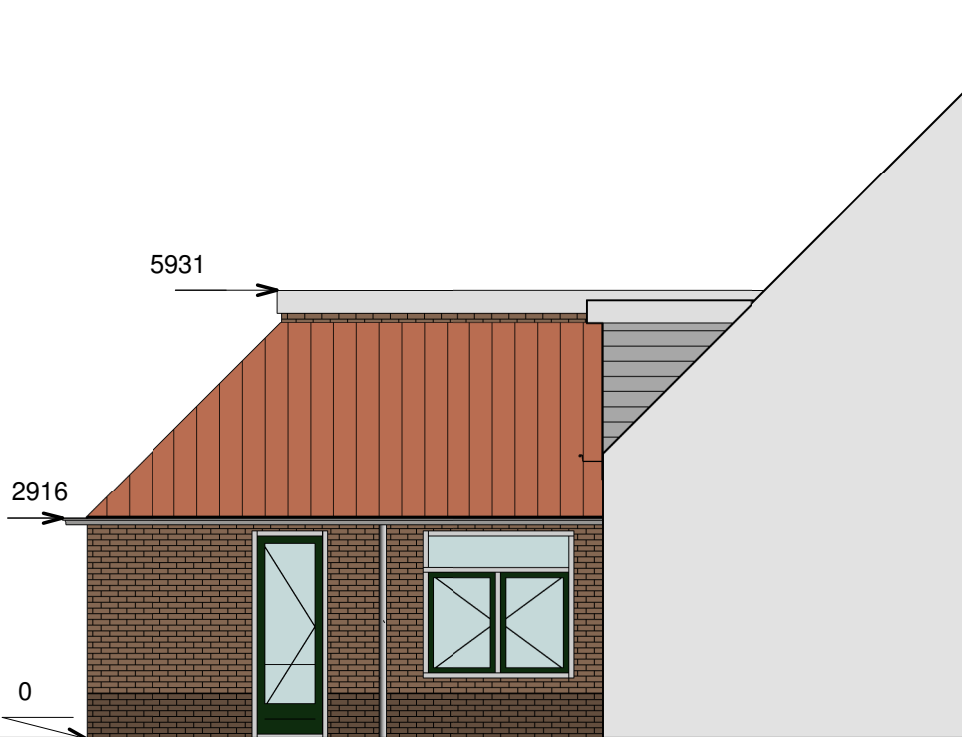

Linker gevel bestand

Behoort tot het bouwarchief

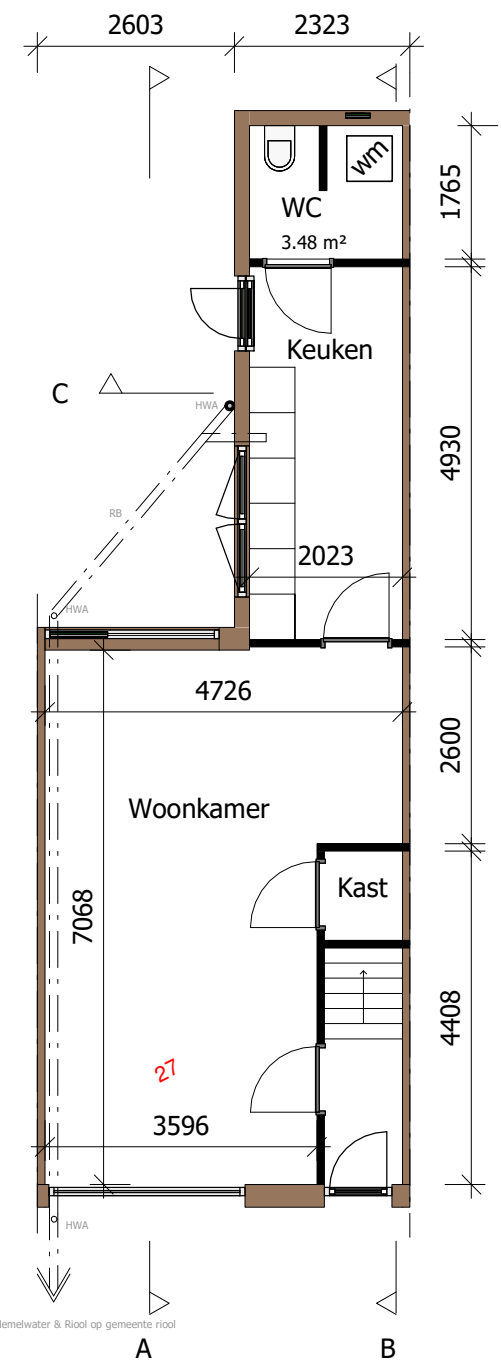

Plattegrond BG Bestand 1:100

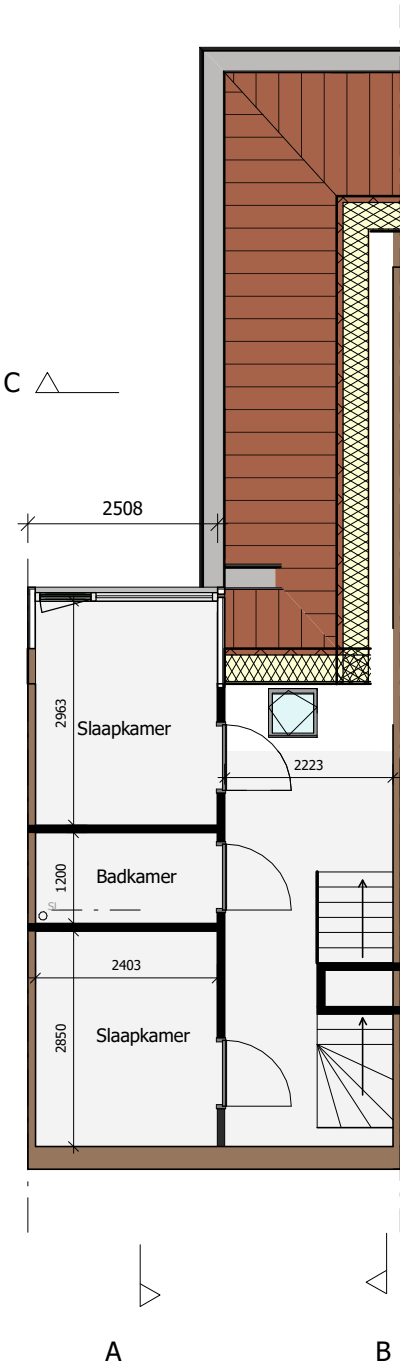

Plattegrond V1 Bestand 1:100

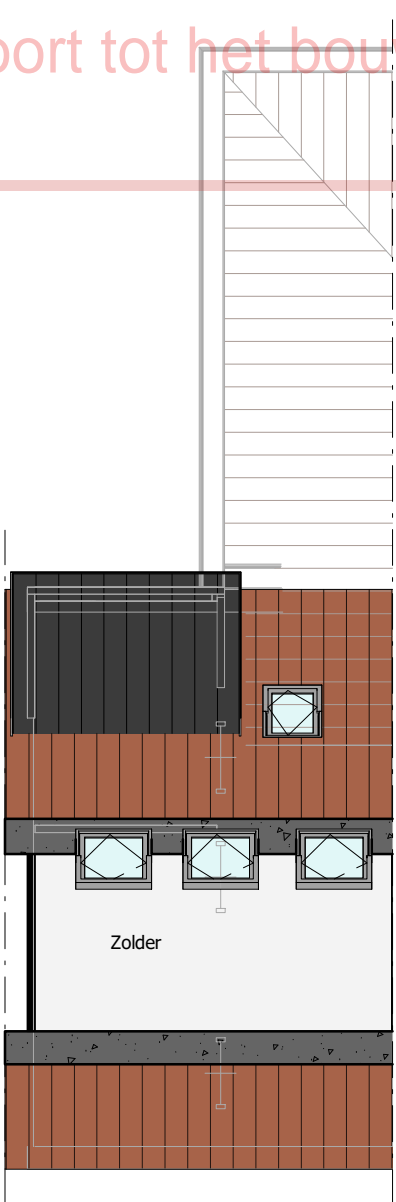

Plattegrond V2 Bestand 1:100

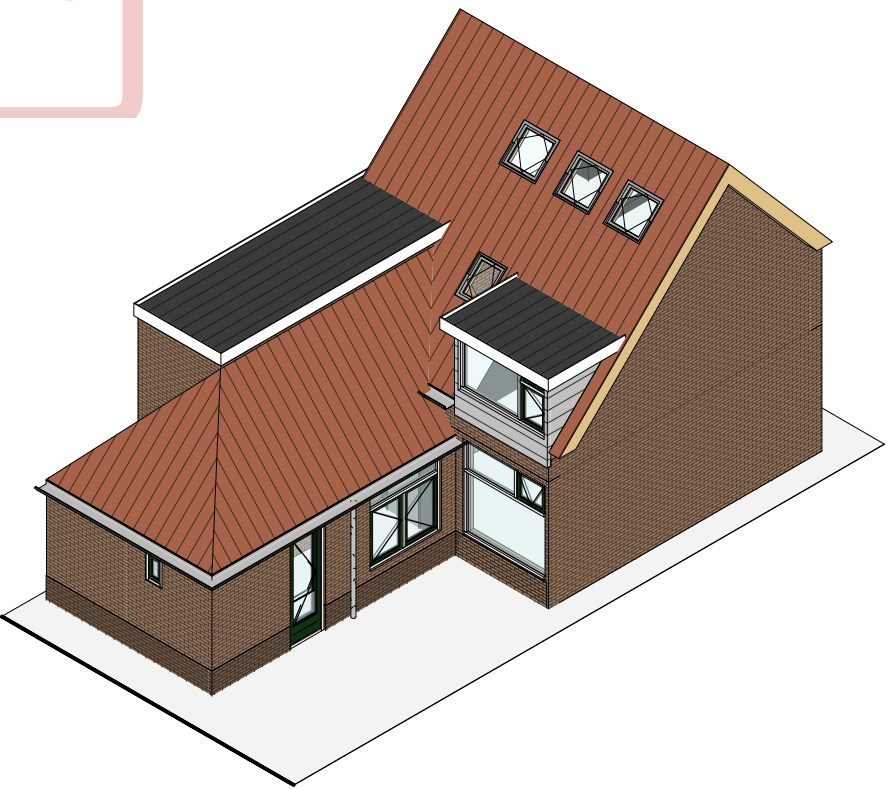

Visualisatie Bestand 1:150

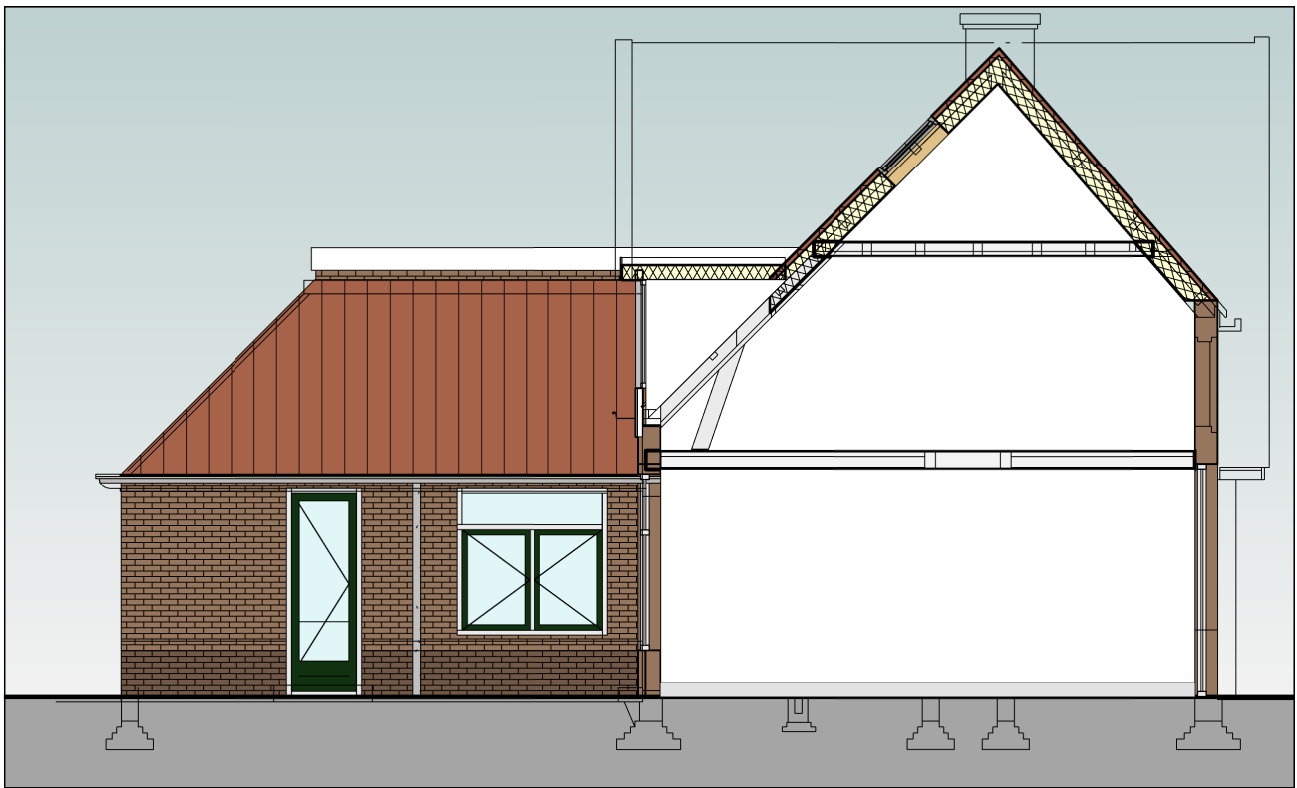

Doorsnede A_A Bestand 1:100

Materiaalstaat

- Gevelbekleding: Redcedar Rabbat 18x144mm
Boeideel : Redcedar Wit gelakt 18mm
Kozijnen: Hardhout wit gelakt
Draaiende delen: Hardhout monument groen
Dakbedekking: Bitumen of EPDM zwart.
Daktrim: Aluminium zilvergrijs
Waterslagen: Aluminium wit

Ventilaite d.m.v draaikiep & ventilatieroosters.

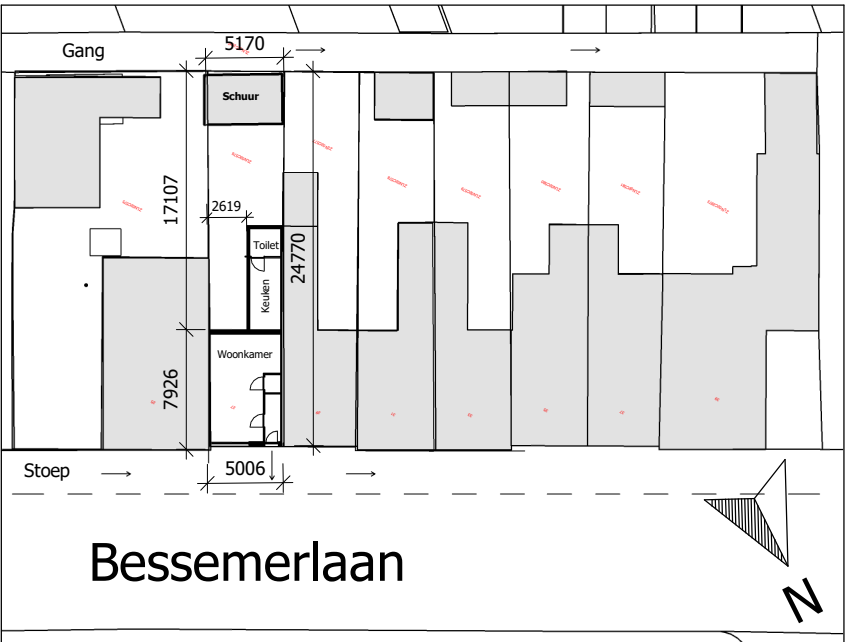

Situatie Bestand 1:500

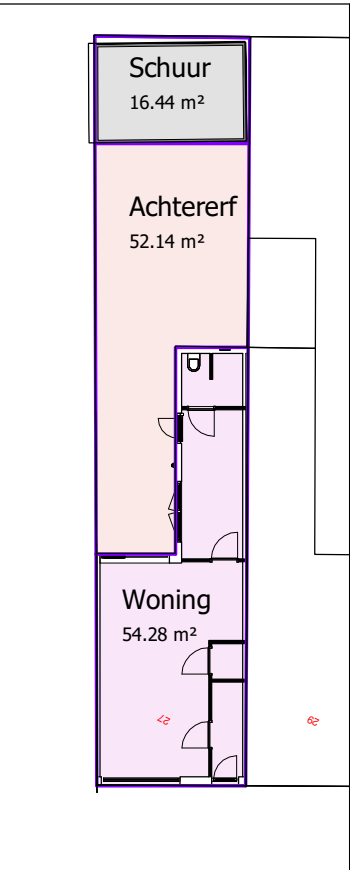

Bebouwd oppervlak 1:250

HRW Bouw Ontwerp & Uitvoering	datum: 21-5-2025 20:43:43
	formaat: A2
opdrachtgever: [REDACTED]	schaal: As indicated
project: Bessemerlaan 27, 3553 GA	getekend: [REDACTED]
omschrijving: Bouwaanvraag - Bestand	werk: [REDACTED]
HRW Bouw - Aart van der Leeuwlaan 32 - 9721 TH - [REDACTED]	blad: BA100